



Landelius, *Ludvig* Eugen
f. 1891-11-05, St Johannes, Sthlm
d. 1947-10-23, Norrköpings
Sankt Olai



Larsson, Anders *Hugo* Valentin
f. 1894-02-14, Gärdserum
d. 1987-06-02, Gärdserum



Larsson, *Augusta* Kristina
(f. Johansdotter)
f. 1872-02-28, Ukna
d. 1940-01-12, Ukna



Larsson, Gustaf *Simon*
Valdemar
f. 1887-05-03, Dalhem
d. 1976-09-13, Gärdserum



Larsson, *Hilma* Cecilia
(f. Karlsson)
f. 1872-12-22, Gärdserum
d. 1938-08-31, Gärdserum



Landin, *Dagny* Linnéa
(f. Karlsson)
f. 1922-02-07, Gärdserum
d. 2005-12-30, Heliga korset,
Kalmar



Larsson, Anders *Johan*
f. 1855-10-03, Gärdserum
d. 1913-04-09, Gärdserum



Larsson, Charlotta *Matilda*
(f. Hansdotter)
f. 1857-10-24, Gärdserum
d. 1928-04-29, Gärdserum



Larsson, *Hanna* Maria
(f. Vigren)
f. 1890-11-12, Gamleby
d. 1953-04-08, Skärkind



Larsson, *Hulda* Augusta
(f. Klang)
f. 1888-12-30, Ukna
d. 1976-06-28, Landeryd



Larsson, Adolf *August*
f. 1876-09-14, Ukna
d. 1967-06-17, Ukna



Larsson, Anna Lena (f. Olsson)
f. 1845-08-03, Ukna
d. 1927-02-04, Lofta



Larsson, *David* Johan Severin
f. 1886-07-20, Västra Ed
d. 1954-03-13, Västra Ed



Larsson, *Helga* Margareta
(f. Franzén)
f. 1897-07-20, Gärdserum
d. 1949-08-10, Åtvid



Larsson, *Johan* Alfred
f. 1866-12-18, Gärdserum
d. 1943-05-31, Gärdserum



Larsson, *Agnes* Elida
(f. Svensson)
f. 1904-07-14, Tidersrum
d. 1958-11-21, Vikingstad



Larsson, *Anna* Viktoria
(f. Wedell)
f. 1878-09-14, Hannäs
d. 1973-12-01, Ukna

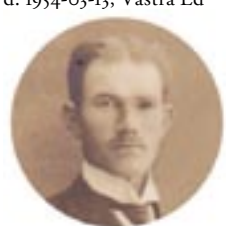

Larsson, *Erik* Anders
f. 1889-11-30, Östra Ryd
d. 1975-09-17, Landeryd



Larsson, *Helga* Matilda
(f. Petersson)
f. 1890-03-13, Tryserum
d. 1988-11-01, Västra Ed



Larsson, *Johan* Algot
f. 1885-04-24, Lofta
d. 1955-09-16, Skärkind



Larsson, *Albin* Sixten
f. 1903-03-29, Gärdserum
d. 1971-10-02, Råsunda



Larsson, *Arvid* Gottfrid
f. 1884-05-27, Västra Ed
d. 1939-02-27, Hedvig Eleonora



Larsson, Filip *Henry*
f. 1907-07-19, Ukna
d. 1952-10-20, Överum



Larsson, *Henny* Margareta
(f. Hammarqvist)
f. 1917-04-20, Gärdserum
d. 2000-12-01, Gärdserum



Larsson, *Johan* Erik *Martin*
f. 1888-01-24, Gärdserum
d. 1963-01-08, Åtvid



Larsson, *Alida* Vilhelmina
(f. Björkegren)
f. 1882-12-11, Karlstorp
d. 1958-03-21, Gärdserum



Larsson, August *Verner* Emanuel
f. 1885-03-26, Gärdserum
d. 1935-08-20, Gärdserum



Larsson, Gustaf *Albin*
f. 1868-08-08, Gärdserum
d. 1947-01-03, Örtomta



Larsson, *Hildur* Margareta
(f. Nilsson)
f. 1883-01-10, Åtvid
d. 1964-03-27, Åtvid



Larsson, *Johanna* Matilda
(f. Nilsdotter)
f. 1857-05-01, Oppeby
d. 1930-04-18, Gärdserum



Larsson, *Karl August*
f. 1849-02-22, Ukna
d. 1935-06-04, Gärdserum



Larsson, *Karl Martin Einar*
f. 1905-09-08, Ukna
d. 1990-11-17, Linköpings
Skäggetorp



Larsson, *Lars Sigvard*
f. 1908-09-23, Gärdserum
d. 1983-05-29, Trollhättan



Larsson, *Tord Gunnar*
f. 1915-09-10, Gamleby
d. 1943-11-28, Skärkind



Lejonqvist, *Gustaf Emil*
f. 1873-02-10, Ukna
d. 1939-03-20, Ukna



Larsson, *Karl August*
f. 1864-08-09, Gärdserum
d. 1914-02-05, Gärdserum



Larsson, *Karl Verner Vilhelm*
f. 1898-05-26, Gärdserum
d. 1953-10-15, Linköping



Larsson, *Nils Birger*
f. 1918-02-24, Gärdserum
d. 1997-04-23, Ätvid



Larsson, *Vera Viktoria* (f. Rosén)
f. 1897-11-06, Gärdserum
d. 1979-12-31, Ätvid



Lejonqvist, *Gustaf Erik Fridolf*
f. 1901-09-27, Ukna
d. 1971-05-21, Gärdserum



Larsson, *Karl Edvard*
f. 1861-10-09, Ukna
d. 1933-03-20, Ukna



Larsson, *Klara Matilda*
(f. Karlsdotter)
f. 1865-10-02, Lofta
d. 1935-12-15, Linköping



Larsson, *Nils Gunnar*
f. 1900-01-18, Gärdserum
d. 1974-02-07, Vikingstad



Lawson, *Alfred*
okända data



Lejonqvist, *John Eugen*
f. 1903-04-14, Ukna
d. 1973-11-23, Gärdserum



Larsson, *Karl Gabinus*
f. 1876-02-19, Gärdserum
d. 1938-05-24, Ukna



Larsson, *Knut Gustaf*
f. 1892-01-19, Gärdserum
d. 1974-02-08, Gärdserum

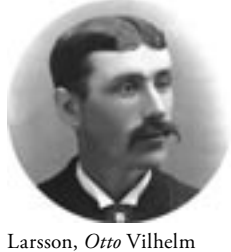

Larsson, *Otto Vilhelm*
f. 1869-06-21, Gärdserum
d. 1908-11-25, Gärdserum



Lawson, *Cecilia Kristina*
(f. Andersdotter)
f. 1839-12-23, Ukna
d. 1929, USA, utvandrade 1869



Lejonqvist, *Karl Axel*
f. 1905-02-05, Ukna
d. 1986-02-03, Ukna



Larsson, *Karl Gösta*
f. 1910-12-28, Västra Ed
d. 1992-10-05, Katrineholm



Larsson, *Knut Valdemar*
f. 1881-09-25, Gärdserum
d. 1930-10-12, Gärdserum



Larsson, *Sigröd Matilda*
f. 1886-03-09, Gärdserum
d. 1956-02-17, Gärdserum



Lejonqvist, *Elin Amanda*
(f. Karlsdotter)
f. 1876-11-05, Ukna
d. 1957-04-22, Ukna



Lejonqvist, *Märta Sofia*
(f. Hallgren)
f. 1904-09-28, Västra Ed
d. 1984-12-28, Gärdserum



Larsson, *Karl Josef Einar*
f. 1892-04-27, Gärdserum
d. 1973-09-04, Gärdserum



Larsson, *Kristina Karolina*
(f. Persdotter)
f. 1839-12-31, Gärdserum
d. 1930-07-22, Dalhem



Larsson, *Sven Erik*
f. 1909-07-23, Västra Ed
d. 2003-10-08, Gamleby



Lejonqvist, *Emil Alvin*
f. 1909-01-30, Ukna
utvandrade 1928 till USA



Leo, *Knut Yngve*
f. 1910-03-11, Gärdserum
d. 1995-02-13, Gärdserum



Leo, Artur *Birger* Emanuel
f. 1904-04-10, Gärdserum
d. 1966-07-20, Åtvid



Lind, *Helga* Augusta
(f. Tingström)
f. 1889-09-09, Gärdserum
d. 1912-04-27, USA



Lindberg, Eva Viktoria (*Vivan*)
(f. Nilsson)
f. 1903-06-07, Gärdserum
d. 1988-09-21, Gärdserum



Lindgren, *Agnes* Matilda
f. 1875-03-23, Gärdserum
d. 1950-10-25, Gärdserum



Lindström, *Rut* Kristina
(f. Svensson)
f. 1916-02-18, Gärdserum
d. 1994-10-27, Åtvid



Leo, Gustaf *Konrad* Fabian
f. 1893-01-23, Gärdserum
d. 1939-02-12, Kullerstad



Lindh, Frans *Bertil*
f. 1914-11-15, Västervik
d. 1991-10-18, Tryserum



Lindberg, Gustav Ture *Gunnar*
f. 1904-06-17, Hannäs
d. 1985-05-02, Gärdserum



Lindgren, Anna *Matilda*
f. 1845-01-22, Åtvid
d. 1917-01-21, Gärdserum



Lord, *Axel* Valfrid
f. 1891-03-21, Åtvid
d. 1971-09-25, Åtvid



Leo, Ivan *Gösta* Valter
f. 1907-01-26, Gärdserum
d. 1964-04-05, Högalid



Lindh, *Gertrud* Matilda
(f. Petersson)
f. 1892-01-01, Gärdserum
d. 1967-08-25, Gärdserum



Lindberg, *Hilma* Karolina
(f. Andersdotter)
f. 1864-09-27, Gärdserum
d. 1928-06-11, Gärdserum



Lindgren, *Johan* Magnus Alfred
f. 1848-06-19, Gärdserum
d. 1922-03-12, Gärdserum



Lord, Ingrid *Ebba* Maria
(f. Torstensson)
f. 1904-11-20, Dalhem
d. 1973-06-17, Åtvid



Leo, *Josef* Daniel Leonard
f. 1898-01-10, Gärdserum
d. 1929-12-19, Gärdserum



Lindberg, *Anna* Josefina
(f. Ekström)
f. 1904-08-07, Dalhem
d. 1985-08-03, Åtvid



Lindberg, Sven Petter
f. 1856-03-19, Anderstorp
d. 1939-08-08, Gärdserum



Lindholm, *Ida* Augusta
Charlotta (f. Norrman)
f. 1850-11-01, Gärdserum
d. 1928-09-07, Gärdserum



Lorentzson, Karl
f. 1809-08-06, Gärdserum
d. 1892-06-13, Ukna



Liljegren, *Edla* Karolina
(f. Gabriellson, Larsson)
f. 1871-03-25, Grebo
d. 1954-03-19, Björsäter



Lindberg, August *Verner*
f. 1892-06-14, Gärdserum
d. 1974-02-12, Örebro Nikolai



Lindblad, Ingrid (*Inga*) Viola
(f. Johansson)
f. 1919-12-13, Gärdserum
d. 2009-02-06, Sankt Nikolai,
Halmstad



Lindström, *Gustaf* Albert
f. 1903-02-13, Gärdserum
d. 1983-03-06, Gärdserum



Lorentzson, *Maria* Margareta
(f. Larsdotter)
f. 1807-08-20, Gärdserum
d. 1877-04-06, Ukna



Liljegren, Karl August
f. 1875-07-02, Örtomtå
d. 1964-01-17, Björsäter



Lindberg, Axel *Gillis*
f. 1894-12-17, Gärdserum
d. 1972-12-17, Gärdserum

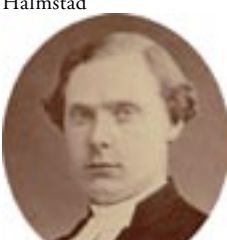

Lindblom, Christian Fredrik
f. 1839-11-15, Flisby
d. 1917, Askeby



Lundberg, Alma Kristina
(f. Andersson)
f. 1875-05-12, Misterhult
d. 1918-12-31, Gärdserum



Lundberg, Amanda Helena
(*Elma*) (f. Karlsson)
f. 1885-03-15, Gärdserum
d. 1963-07-14, Dingtuna



Lundberg, *Karin* Margareta
Wilhelmina
f. 1908-06-05, Gärdserum
d. 1992-08-31, Gärdserum



Lundberg, *Siri* Maria Margareta
(f. Nilsson)
f. 1923-12-15, Gärdserum
d. 2003-12-14, Åtvid



Lööv, *Margrete* (f. Relindis)
f. 1919-09-05, Danmark
d. 1997-06-19, Gärdserum



Mindor, *Emmy* Teresia
(f. Karlsson)
f. 1899-03-21, Dalhem
d. 1973-08-26, Överum



Lundberg, *Anna* Ingeborg
(f. Olsson)
f. 1883-10-20, Björsäter
d. 1981-08-23, Gärdserum



Lundberg *Karl* Adolf
f. 1853-12-14, Gärdserum
d. 1942-05-08, Gärdserum



Lundell, John *Elof*
f. 1906-07-27, Färnebo
d. 2007-09-17, Åtvid



Malmgren, Katarina Magdalena
Sofia (f. Kastman)
f. 1840-07-11, Dalhem
d. 1919-11-02, Dalhem



Mindor, *Karl* Edvard
f. 1890-06-08, Dalhem
d. 1968-05-29, Odensvi



Lundberg, Ernst *Viktor*
f. 1865-04-20, Gärdserum
d. 1955-04-27, Gärdserum



Lundberg, *Karl* Fredrik
f. 1882-05-08, Gärdserum
d. 1964-03-08, Gärdserum



Lundin, *Tekla* Maria (f. Karlsson)
f. 1894-03-23, Gärdserum
d. 1950-04-18, Lönsås



Malmgren, Lars
f. 1842-10-20, Hannäs
d. 1904-04-12, Dalhem



Modigh, *David* Samuel
f. 1911-07-19, Ukna
d. 1998-02-08, Åtvid



Lundberg, *Ester* Maria
(f. Flodman)
f. 1868-04-05, Svennevad
d. 1957-01-20, Linköpings
Sankt Lars



Lundberg, *Karl-Gustaf* Bror
f. 1911-10-05, Linköping
d. 1994-08-19, Gärdserum



Lundqvist, *Gunborg* Elsie Matilda
(f. Djerf)
f. 1926-04-25, Åtvid
d. 2007-10-11, Åtvid



Melin, *Berndt* Oskar Fredrik
f. 1903-01-26, Uppsala
d. 1996-12-10, Lunda



Modigh, *Greta* Ajna Elisabet
(f. Adolfsson)
f. 1908-10-12, Ukna
d. 1994-08-17, Åtvid



Lundberg, Gustaf Adolf
Henrik
f. 1910-07-02, Gärdserum
d. 1977-04-27, Gärdserum



Lundberg, Klara Vilhelmina
(f. Lidberg)
f. 1828-06-27, Yxnerum
d. 1918-10-29, Gärdserum



Lööv, *Harald* Otto Emil
f. 1911-04-23, Gärdserum
d. 1991-04-24, Gärdserum



Melin, Lars *Gunnar*
f. 1905-01-01, Uppsala
d. 1985-03-01, Överum



Monson, *Ester* Maria
(f. Petersson)
f. 1883-12-29, Gärdserum
d. ?



Lundberg, *Karin* Elisabet
(f. Svensson)
f. 1909-01-06, Ukna
d. 1998-06-13, Åtvid



Lundberg, *Nils* Ivar
f. 1892-04-03, Gärdserum
d. 1952-08-12, Gärdserum



Lööf, *Karl* Otto
f. 1864-04-18, Oppeby
d. 1950-10-01, Gärdserum



Melin, *Lydia* Matilda (f. Rosén)
f. 1909-04-07, Gärdserum
d. 1977-10-22, Överum



Monson, Axel *Gerhard*
f. 1886-08-24, Norrköping
d. ?



Månsson, Anna Brita
(f. Honnett)
f. 1837-02-08, Dalhem
d. 1915-02-01, Gärdserum



Nelén, Sven *Gottfrid*
f. 1869-03-13, Hannäs
d. 1953-03-21, Gusums kbfd



Nichelson, Charles,
USA, gift med Klara



Nilsson, Anders *August*
f. 1830-10-03, Gärdserum
d. 1914-03-11, Gärdserum



Nilsson, *August* Hjalmar
f. 1869-02-27, Ukna
d. 1947-03-20, Ukna



Månsson, Anna Stina
(f. Jönsdotter)
f. 1828-07-09, Tjärstad
d. 1904-05-01, Åtvid



Nelli, *Alma* Charlotta
(f. Johansson)
f. 1874-05-07, Gärdserum
d. 1954-04-09, Borås Caroli



Nichelson, *Klara* Matilda
(f. Johansdotter)
f. 1858-04-07, Gärdserum
d. 1939, USA, utvandrad 1880



Nilsson, Anders *August*
f. 1849-12-05, Kaga
d. 1935-10-12, Ringarum kbfd



Nilsson, *Beda* Karolina Matilda
f. 1882-03-16, Ukna
d. 1927-03-11, Ukna



Månsson (Munson), *Frans* Otto
f. 1869-09-12, Gärdserum
d. 1924, utvandrad 1888.



Nelli, *Axel* Hjalmar
f. 1873-05-22, Gärdserum
d. 1949-06-30, Borås Caroli



Niklasson, Karl Emanuel
(*Manne*)
f. 1881-12-13, Skärkind
d. 1964-04-20, Norra Solberga

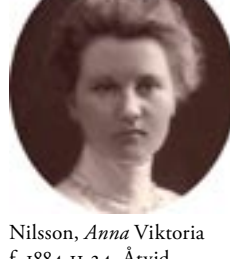

Nilsson, *Anna* Viktoria
f. 1884-11-24, Åtvid
d. 1975-02-19, Åtvid



Nilsson, Charlotta Augusta
(f. Larsdotter)
f. 1840-08-07, Ukna
d. 1923-01-15, Ukna



Månsson, Karl Johan
f. 1825-08-09, Grebo
d. 1905-02-05, Åtvid



Nelli, Axselinda (*Linda*)
Charlotta
f. 1897-03-23, Gärdserum
d. 1931-10-07, Borås



Niklasson, *Maria* Cecilia
(f. Eriksson)
f. 1883-03-27, Gärdserum
d. 1955-01-25, Gärdserum



Nilsson, August *Edvin*
f. 1895-04-21, Ringarum
d. 1983-07-13, Gärdserum



Nilsson, Dagmar Justina (*Stina*)
Vilhelmina (f. Petersson)
f. 1895-04-10, Gärdserum
d. 1972-09-10, Gärdserum



Månsson (Philen), August *Titus*
f. 1874-10-21, Gärdserum
d. 1938, USA, utvandrad 1893



Nelly, *Agnes* Matilda
(f. Scherman)
f. 1882-07-16, Gärdserum
d. 1955-05-21, Åtvid



Nilsson, Adolf *Viktor*
f. 1892-06-23, Dalhem
d. 1978-02-03, Hallingeberg



Nilsson, Augusta Eugenia (*Jenny*)
(f. Gustafsson)
f. 1871-07-13, Ukna
d. 1955-03-31, Dalhem



Nilsson, *Edla* Josefina
(f. Larsson)
f. 1883-12-21, Gärdserum
d. 1972-03-21, Yxnerum



Nelén, Hilda Emerentia
(f. Andersson)
f. 1875-02-21, Gärdserum
d. 1949-08-10, Gusums kbfd



Nelson, *Augusta* Martina
(f. Johansdotter)
f. 1870-08-01, Gärdserum
d. 1942, USA, utvandrad 1888



Nilsson, *Alma* Vilhelmina
Margareta
(f. Johansdotter/Svensson)
f. 1860-07-29, Gärdserum
d. 1907-09-25, Gärdserum



Nilsson, *Augusta* Vilhelmina
(f. Andersdotter)
f. 1834-01-01, Grebo
d. 1920-04-14, Gärdserum



Nilsson, *Elin* Augusta Matilda
(f. Petersson)
f. 1901-05-29, Åtvid
d. 1983-04-30, Åtvid



Nilsson, *Elin* Maria
(f. Gustavsson)
f. 1908-02-14, Gärdserum
d. 1999-01-01, Åtvid



Nilsson, *Gerda* Vilhelmina
(f. Kalm)
f. 1879-06-01, Åtvid
d. 1956-10-03, Åtvid



Nilsson, *Hilma* Amalia
(f. Andersdotter)
f. 1865-12-19, Gärdserum
d. 1939-12-27, Dalhem



Nilsson, *John* Sigurd
f. 1894-01-02, Gärdserum
d. 1988-12-13, Gärdserum



Nilsson, Karolina *Charlotta*
(f. Nilsdotter)
f. 1859-06-23, Oppeby
d. ?



Nilsson, *Elin* Matilda
(f. Nilsdotter-Brodd)
f. 1871-09-18, Ukna
d. 1944-02-23, Åtvid



Nilsson, Gustaf *Ferdinand*
f. 1849-01-23, Åtvid
d. 1928-06-30, Åtvid



Nilsson, *Hilma* Kristina Augusta
(f. Svensson)
f. 1866-03-25, Åtvid
d. 1944-07-19, Åtvid



Nilsson, Jonas *August* Leander
f. 1864-08-04, Åtvid
d. 1952-05-05, Åtvid



Nilsson, *Karolina* Charlotta
Emerentia (f. Svensdotter)
d. 1840-04-05, Ukna
d. 1913-06-28, Ukna



Nilsson, *Elsa* Cecilia Charlotta
(f. Andersson)
f. 1888-03-15, Lofta
d. 1954-10-24, Gärdserum



Nilsson, Gustav *Martin*
f. 1917-07-19, Gärdserum
d. 1985-07-24, Eriksfält, Malmö



Nilsson, *Hugo* Emanuel
f. 1910-12-14, Gärdserum
d. 1947-01-21, Åtvid



Nilsson, Jonas *Einar*
f. 1896-03-06, Åtvid
d. 1971-11-30, Åtvid



Nilsson, *Kristina* Lovisa
(f. Persdotter)
f. 1840-11-20, Dalhem
d. 1923-03-02, Gärdserum



Nilsson, Elsa *Marta* Kristina
f. 1898-10-08, Åtvid
d. 1991-04-01, Åtvid



Nilsson, Gustav *Reinhold*
f. 1835-03-10, Västra Ed
d. 1915-05-13, Ukna



Nilsson, Ingrid *Greta* Augusta
f. 1901-10-29, Åtvid
d. 1982-09-04, Åtvid



Nilsson, Karl *David*
f. 1897-02-05, Gärdserum
d. 1914-11-19, Gärdserum



Nilsson, *Kristina* Matilda
(f. Petersdotter)
f. 1855-08-26, Gärdserum
d. 1899-02-22, Åtvid



Nilsson, Frans *Gustaf* Alfred
f. 1854-11-30, Dalhem
d. 1940-02-15, Dalhem

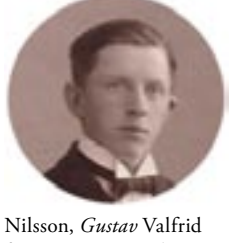

Nilsson, Gustav *Valfrid*
f. 1896-06-13, Gärdserum
d. 1973-02-09, Åtvid



Nilsson, Johan *Alfred*
f. 1832-04-02, Ukna
d. 1926-12-30, Ukna



Nilsson, Karl *Gustav*
'Hammarlund'
f. 1886-02-13, Gärdserum
d. 1972-11-07, Gärdserum



Nilsson, *Lilly* Alma Matilda
(f. Johansson)
f. 1902-03-09, Gärdserum
d. 1991-09-25, Högsby



Nilsson, Frans *Oskar*
f. 1865-08-27, Gärdserum
d. 1932-02-19, Dalhem



Nilsson, *Helga* Helena Kristina
(f. Svensson)
f. 1882-11-26, Åtvid
d. 1965-01-08, Åtvid



Nilsson, John
data okända,
arbetade i Kulla, Åtvid



Nilsson, Karl *Johan*
f. 1866-10-28, Gärdserum
d. 1948-03-22, Åtvid



Nilsson, *Lilly* Margareta
(f. Karlsson)
f. 1906-02-06, Ukna
d. 1999-01-27, Kimstad



Nilsson, *Martin* Valdemar
f. 1882-05-24, Åtvid
d. 1975-06-18, Åtvid



Nilsson, Nils *Gustaf*
f. 1906-12-14, Gärdserum
d. 1983-03-22, Åtvid



Nilsson, *Simon* Anders
f. 1892-05-29, Hägerstad
d. 1978-11-11, Gärdserum



Nord, Albert (*Albin*) Ferdinand
f. 1877-06-15, Gärdserum
d. -1929)



Nord, *Oskar* Leonard
f. 1873-02-28, Lofta
d. 1958-02-17, Tryserum



Nilsson, *Mary* Linnéa Elisabet
f. 1930-12-31, Linköping
d. 1977-07-12, Gärdserum



Nilsson, Nils *Josef*
f. 1888-04-06, Oppeby
d. 1963-04-07, Oppeby



Nilsson, *Sven* Artur
f. 1897-10-01, Gärdserum
d. 1964-12-09, Richmond,
Virginia, USA



Nord, Alfhild Elvira (*Vera*)
(f. Sandberg)
f. 1911-08-17, Yxnerum
d. 1992-03-08, Åtvid



Nord, *Sven* Oskar
f. 1901-05-24, Gärdserum
d. 1993-04-16, Åtvid



Nilsson, *Nils* Algot
f. 1903-04-04, Oppeby
d. 1971-12-06, Högsby



Nilsson, Per Johan *Edvard*
f. 1861-03-18, Åtvid
d. 1932-11-17, Gärdserum



Nilsson, *Sven* Oskar
f. 1904-11-08, Gärdserum
d. 1976-02-27, Åtvid

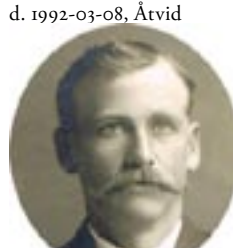

Nord, *August* Teodor
f. 1879-05-25, Gärdserum
d. 1967-05-15, Clarinda, Iowa,
USA, utvandrade 1905.



Nordell, *Dagmar* Helena
Elisabeth (f. Ohlsson)
f. 1912-10-10, Gärdserum
d. 2002-12-08, Linköpings
Sankt Lars



Nilsson, Nils *Arvid*
f. 1888-04-06, Oppeby
d. 1971-06-17, Åtvid



Nilsson, Peter *Fredrik*
f. 1848-10-11, Dalhem
d. 1936-07-31, Gärdserum



Nilsson, *Sven* Vilhelm
f. 1920-09-04, Gärdserum
d. 1989-11-22, Dalhem



Nordh, *Axel* Tore
f. 1913-08-15, Gärdserum
d. 1983-02-28, Tryserum



Nordell, *Erik* Holger
f. 1913-03-22, Gammalkil
d. 1973-09-19, Linköpings
domkyrkoförsamling



Nilsson, Nils *Gottfrid*
f. 1841-10-10, Hägerstad
d. 1919-04-26, Oppeby



Nilsson, *Rut* Lilly Dagmar
f. 1907-09-25, Ukna
d. 1995-09-25, Ukna



Nilsson, *Valborg* Sofia
(f. Karlsson)
f. 1920-03-12, Gärdserum
d. 2002-12-13, Åtvid



Nord, *Johanna* Kristina
(f. Petersdotter)
f. 1847-02-04, Värna
d. 1929-04-10, Gärdserum



Nyberg, *Anna* Helena Kristina
(f. Stjerncreutz)
f. 1862-07-31, Lofta
d. 1942-10-20



Nilsson, Nils *Gustav*
f. 1886-12-08, Gärdserum
d. 1969-12-25, Gunnarp



Nilsson, *Rut* Valborg
(f. Karlsson)
f. 1913-04-18, Gärdserum
d. 1989-09-18, Paskallavik



Norberg, *Olof* Gottfrid
f. 1902-10-27, Anundsjö
d. 1960-12-28, Gärdserum



Nord, *Emma* Maria (f. Karlsson)
f. 1873-04-07, Gärdserum
d. 1905-02-18, Gärdserum



Nyberg, *Karl* Antolitas
f. 1864-05-12, Kristdala
f. 1944-07-16, Tjärstad



Nygren, *Elly* Viktoria (f Klang)
f. 1931-09-12, Gärdserum
d. 1989-02-19, Gärdserum



Nyström, Gustav *Birger*
f. 1909-10-21, Ukna
d. 1998-03-08, Åtvid



Nāhdin, Karl *Aldor*
f. 1933-07-11, Ukna
d. 1998-06-26, Dalhem



Ohlsson, *Adela* Lucia Matilda
f. 1900-03-10, Gärdserum
d. 1986-03-02, Gärdserum



Ohlsson, Magnus *Albin*
f. 1870-03-18, Gärdserum
d. 1938-01-02, Gärdserum



Nylén, *Anna* Maria
(f. Gustafsson)
f. 1897-01-15, Linköping
d. 1979-12-02, Åtvid



Nyström, Gustaf *Hjalmar*
f. 1871-02-10, Dalhem
d. 1914-06-18, Ukna



Nāhdin, Karl August *Yngve*
f. 1908-11-15, Ukna
d. 1990-01-28, Åtvid



Olsson, *Anna* Maria
(f. Andersson)
f. 1888-08-22, Gärdserum
d. 1964-06-06, Loftahammar



Olsson, Maria *Karolina*
f. 1856-09-13, Ukna
d. 1924-12-17, Ukna



Nylén, *Axel* Gustaf Napoleon
f. 1892-03-10, Norrköpings
Sankt Olai
d. 1976-10-07, Norrköpings
Östra Eneby



Nyström, *Märta* Linnéa
(f. Nilsson)
f. 1915-10-12, Gärdserum
d. 2002-03-19, Åtvid



Nāhdin, Karl Helge *Einar*
f. 1906-06-11, Ukna
d. 1987-05-03, Gärdserum



Olsson, *Anna* Sofia (f. Tyllman)
f. 1819-01-03, Ukna
d. 1906-12-30, Ukna



Olsson, *Naemi*
f. 1888-05-22, Misterhult
d. 1964-03-15, Misterhult



Nyström, *Agnes* Sigrid
(f. Andersson)
f. 1875-04-06, Ukna
d. 1956-08-24, Ukna

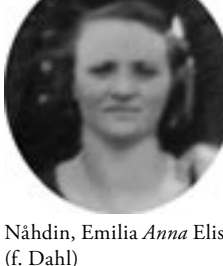

Nāhdin, *Emilia* Anna Elisabet
(f. Dahl)
f. 1911-08-19, Ukna
d. 1975-01-07, Gärdserum



Ohlin, *Ulla-Britt* Marianne
(f. Olofsson)
f. 1934-06-15, Västervik
d. 2005-05-23, Gärdserum



Olsson, *Birgit* Astrid Viktoria
(f. Djerf)
f. 1924-06-16, Åtvid
d. 2007-10-23, Västervik



Olsson, *Olov* Gottfrid
f. 1888-09-05, Ukna
d. 1970-09-20, Loftahammar



Nyström, *Axel* Leander
f. 1882-07-22, Gärdserum
d. 1940-09-19, Gärdserum



Nāhdin, *Helga* Linnéa Rut
f. 1913-03-22, Ukna
d. 1990-12-18, Åtvid



Olai, *Elsa* Kristina (*Stina*)
(f. Andersson)
f. 1903-09-16, Skärkind
d. 1972-07-21, Stigtomta



Ohlsson, *Einar* Albin Olof
f. 1901-10-18, Gärdserum
d. 1986-01-10, Gärdserum



Olsson, *Sven* Gustaf
f. 1821-05-27, Ukna
d. 1908-07-21, Ukna



Nyström, *Ester* Axelina
(f. Andersson)
f. 1881-08-18, Ukna
d. 1958-12-31, Gärdserum



Nāhdin, *Helge* Astor
f. 1939-07-25, Ukna
d. 2007-02-19, Gärdserum



Olander, *Sigrid* Anna Maria
(f. Karlsson)
f. 1890-12-11, Gärdserum
d. 1977-03-09, Hallingeberg

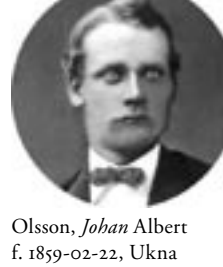

Olsson, *Johan* Albert
f. 1859-02-22, Ukna
d. 1918-01-17, Ukna



Olsson, *Ester* Kristina Elisabet
(f. Borg)
f. 1915-06-23, Säby
d. 1997-03-25, Eksjö